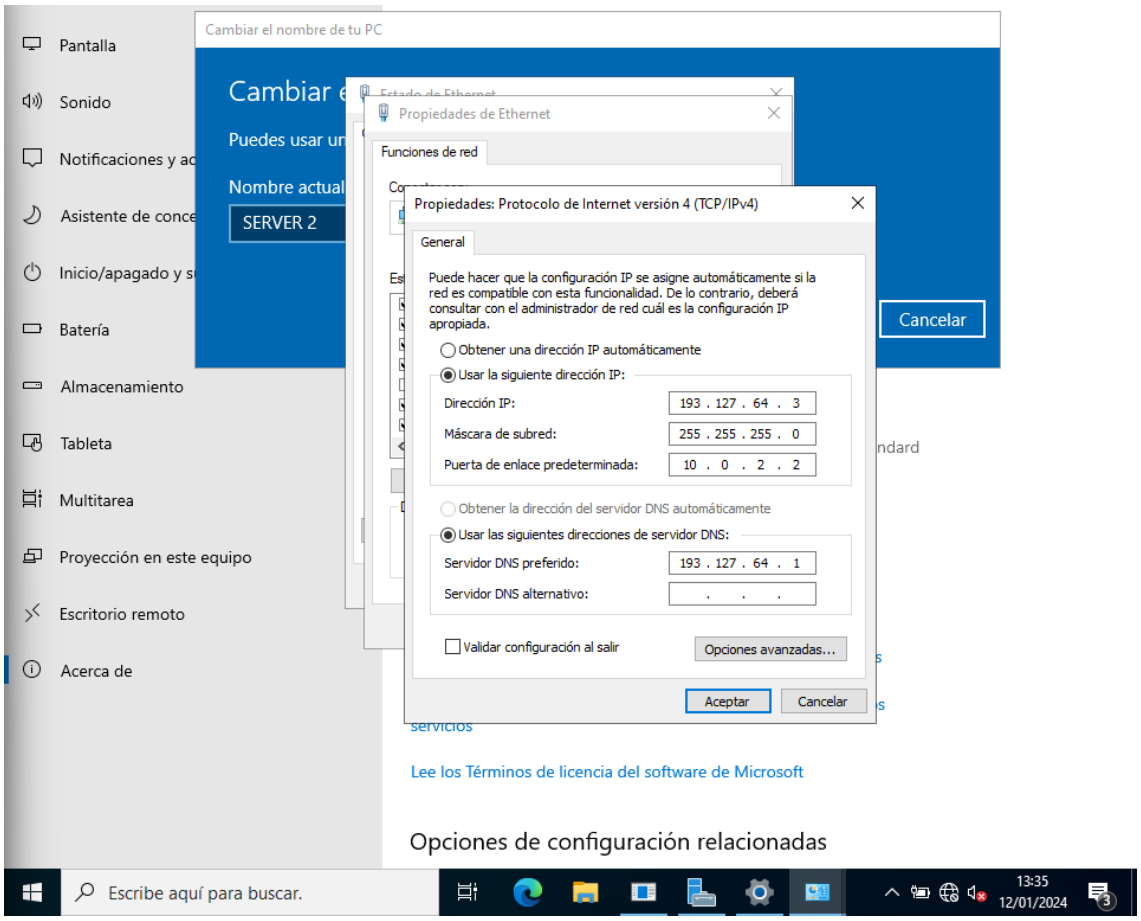
Pantalla
Sonido
Notificaciones y ac
Asistente de conce
Inicio/apagado y s
Batería
Almacenamiento
Tableta
Multitarea
Proyección en este equipo
Escritorio remoto
Acerca de
Cambiar el nombre de tu PC
Cambiar e
Puedes usar un
Nombre actual
SERVER 2
Cancelar
Propiedades de Ethernet
Funciones de red
Propiedades: Protocolo de Internet versión 4 (TCP/IPv4)
General
Puede hacer que la configuración IP se asigne automáticamente si la red es compatible con esta funcionalidad. De lo contrario, deberá consultar con el administrador de red cuál es la configuración IP apropiada.
Obtener una dirección IP automáticamente
Usar la siguiente dirección IP:
Dirección IP: 193 . 127 . 64 . 3
Máscara de subred: 255 . 255 . 255 . 0
Puerta de enlace predeterminada: 10 . 0 . 2 . 2
Obtener la dirección del servidor DNS automáticamente
Usar las siguientes direcciones de servidor DNS:
Servidor DNS preferido: 193 . 127 . 64 . 1
Servidor DNS alternativo:
Validar configuración al salir
Opciones avanzadas...
Aceptar
Cancelar
Lee los Términos de licencia del software de Microsoft
Opciones de configuración relacionadas
Escribe aquí para buscar.
13:35
12/01/2024

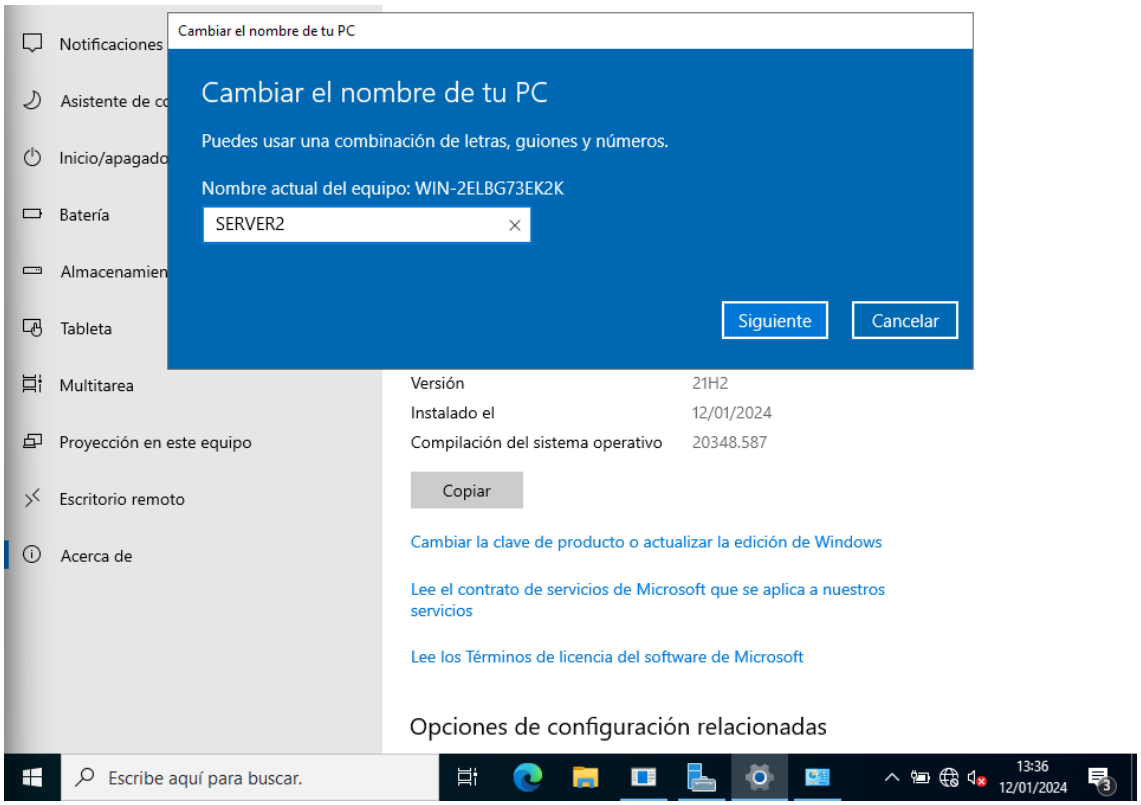
Notificaciones
Asistente de co
Inicio/apagado
Batería
Almacenamien
Tableta
Multitarea
Proyección en este equipo
Escritorio remoto
Acerca de
Cambiar el nombre de tu PC
Cambiar el nombre de tu PC
Puedes usar una combinación de letras, guiones y números.
Nombre actual del equipo: WIN-2ELBG73EK2K
SERVER2
Siguiente
Cancelar
Versión 21H2
Instalado el 12/01/2024
Compilación del sistema operativo 20348.587
Copiar
Cambiar la clave de producto o actualizar la edición de Windows
Lee el contrato de servicios de Microsoft que se aplica a nuestros servicios
Lee los Términos de licencia del software de Microsoft
Opciones de configuración relacionadas
Escribe aquí para buscar.
13:36
12/01/2024

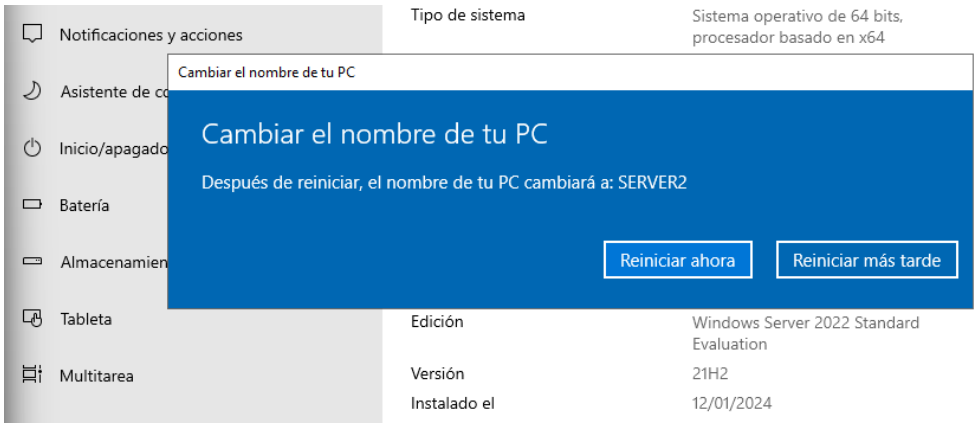
Notificaciones y acciones
Asistente de co
Inicio/apagado
Batería
Almacenamien
Tableta
Multitarea
Tipo de sistema
Sistema operativo de 64 bits, procesador basado en x64
Cambiar el nombre de tu PC
Cambiar el nombre de tu PC
Después de reiniciar, el nombre de tu PC cambiará a: SERVER2
Reiniciar ahora
Reiniciar más tarde
Edición
Windows Server 2022 Standard Evaluation
Versión
21H2
Instalado el
12/01/2024

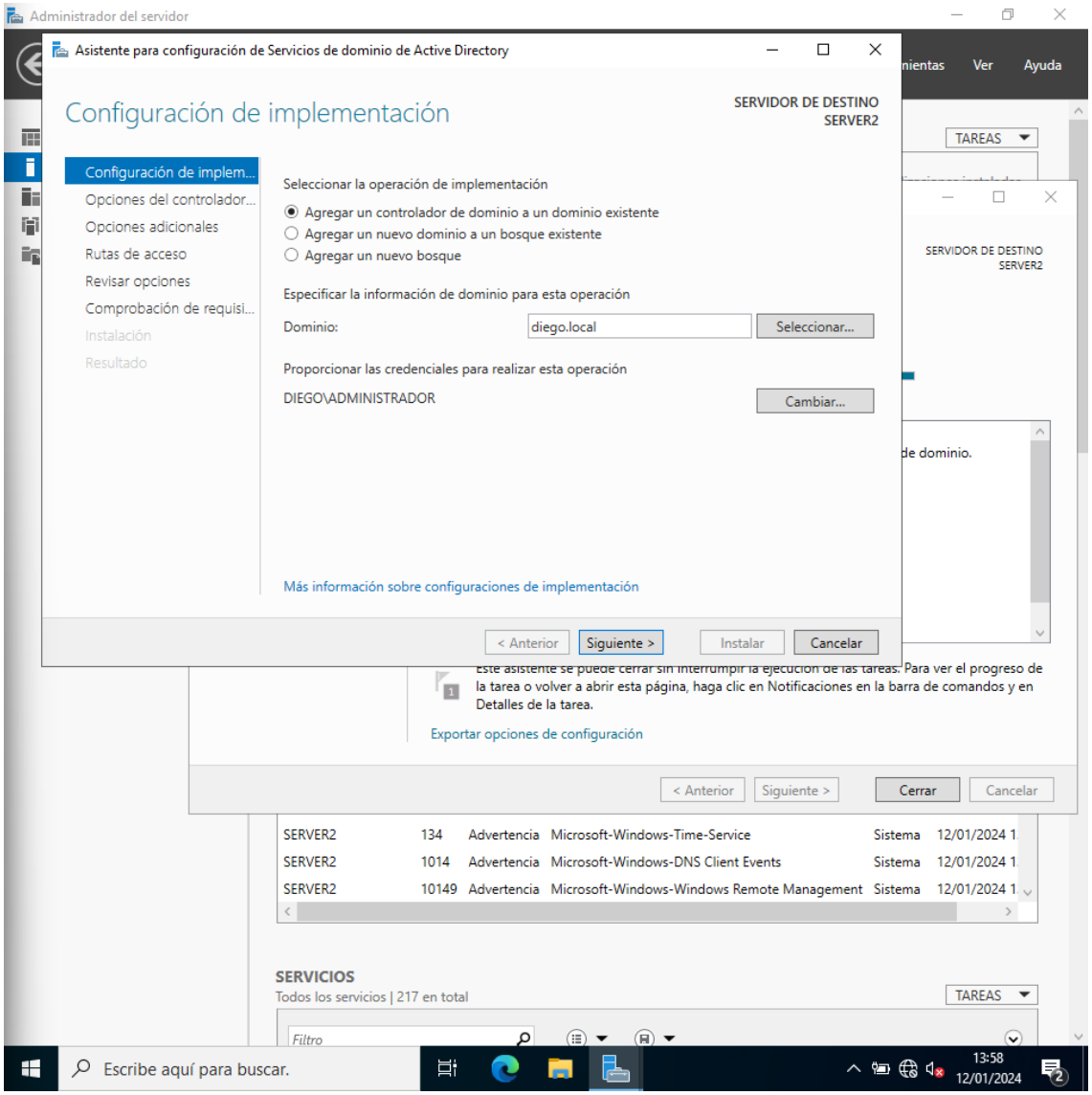
Administrador del servidor
Asistente para configuración de Servicios de dominio de Active Directory
Configuración de implementación
SERVIDOR DE DESTINO
SERVER2
Configuración de implem...
Opciones del controlador...
Opciones adicionales
Rutas de acceso
Revisar opciones
Comprobación de requisi...
Instalación
Resultado
Seleccionar la operación de implementación
Agregar un controlador de dominio a un dominio existente
Agregar un nuevo dominio a un bosque existente
Agregar un nuevo bosque
Especificar la información de dominio para esta operación
Dominio:
diego.local
Seleccionar...
Proporcionar las credenciales para realizar esta operación
DIEGO\ADMINISTRADOR
Cambiar...
Más información sobre configuraciones de implementación
< Anterior
Siguiente >
Instalar
Cancelar
Exportar opciones de configuración
Cerrar
SERVICIOS
Todos los servicios | 217 en total
TAREAS
Filtro
Escribe aquí para buscar.
13:58
12/01/2024

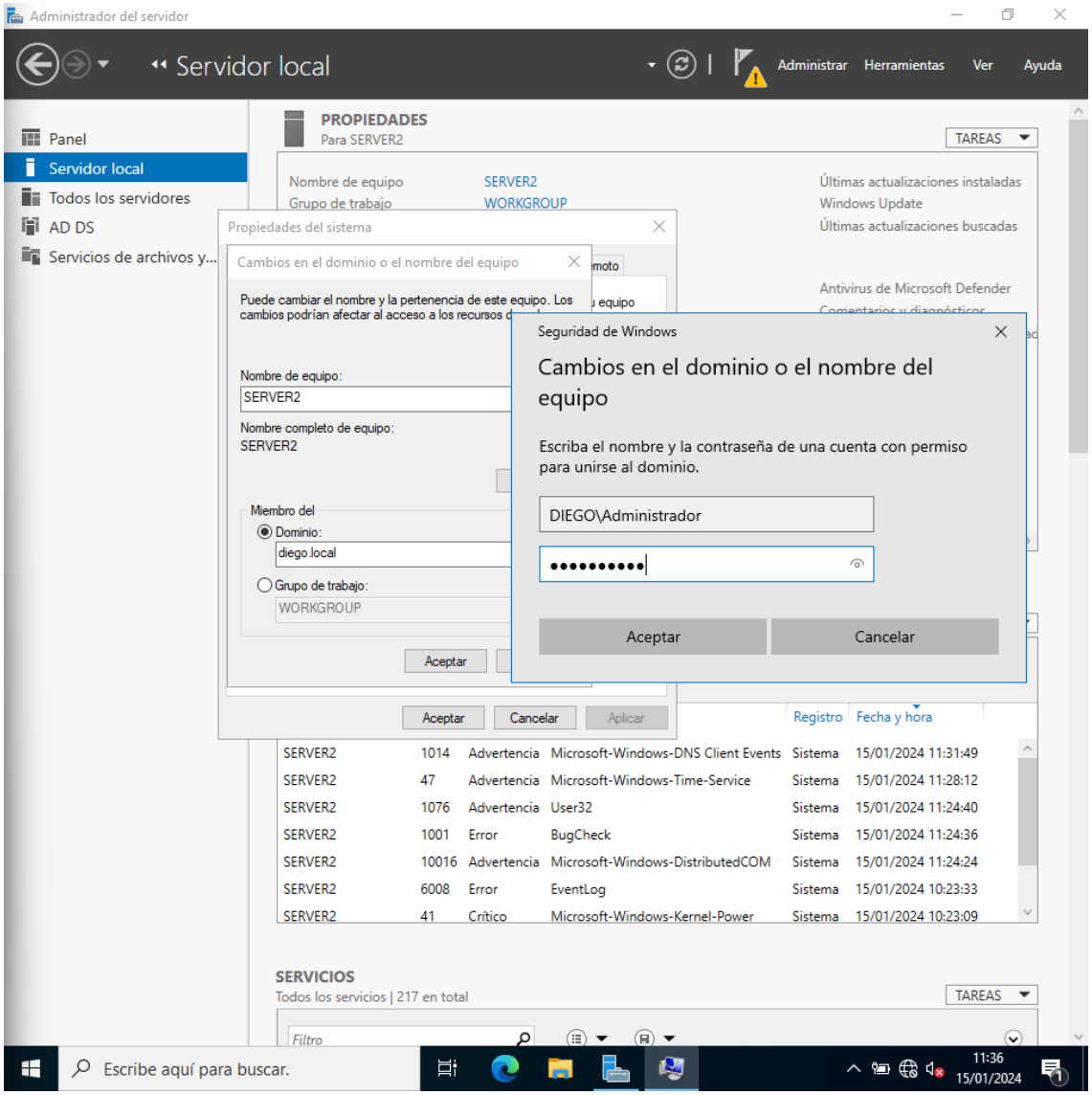
Administrador del servidor
Servidor local
Administrar
Herramientas
Ver
Ayuda
Panel
Servidor local
Todos los servidores
AD DS
Servicios de archivos y...
PROPIEDADES
Para SERVER2
TAREAS
Nombre de equipo
SERVER2
Grupo de trabajo
WORKGROUP
Últimas actualizaciones instaladas
Windows Update
Últimas actualizaciones buscadas
Antivirus de Microsoft Defender
Propiedades del sistema
Cambios en el dominio o el nombre del equipo
Puede cambiar el nombre y la pertenencia de este equipo. Los cambios podrían afectar al acceso a los recursos d
Nombre de equipo:
SERVER2
Nombre completo de equipo:
SERVER2
Miembro del
Dominio:
diego.local
Grupo de trabajo:
WORKGROUP
Aceptar
Aceptar
Cancelar
Aplicar
Seguridad de Windows
Cambios en el dominio o el nombre del equipo
Escriba el nombre y la contraseña de una cuenta con permiso para unirse al dominio.
DIEGO\Administrador
Aceptar
Cancelar
Registro
Fecha y hora
SERVER2 1014 Advertencia Microsoft-Windows-DNS Client Events Sistema 15/01/2024 11:31:49
SERVER2 47 Advertencia Microsoft-Windows-Time-Service Sistema 15/01/2024 11:28:12
SERVER2 1076 Advertencia User32 Sistema 15/01/2024 11:24:40
SERVER2 1001 Error BugCheck Sistema 15/01/2024 11:24:36
SERVER2 10016 Advertencia Microsoft-Windows-DistributedCOM Sistema 15/01/2024 11:24:24
SERVER2 6008 Error EventLog Sistema 15/01/2024 10:23:33
SERVER2 41 Crítico Microsoft-Windows-Kernel-Power Sistema 15/01/2024 10:23:09
SERVICIOS
Todos los servicios | 217 en total
TAREAS
Filtro
Escribe aquí para buscar.
11:36
15/01/2024

Administrador: Símbolo del sistema

```
Tiempos aproximados de ida y vuelta en milisegundos:
    Mínimo = 1ms, Máximo = 1ms, Media = 1ms

C:\Users\Administrador>ping PC-01.diego.local

Haciendo ping a pc-01.diego.local [193.127.64.2] con 32 bytes de datos:
Respuesta desde 193.127.64.2: bytes=32 tiempo=1ms TTL=128
Respuesta desde 193.127.64.2: bytes=32 tiempo=1ms TTL=128
Respuesta desde 193.127.64.2: bytes=32 tiempo<1m TTL=128
Respuesta desde 193.127.64.2: bytes=32 tiempo=1ms TTL=128

Estadísticas de ping para 193.127.64.2:
    Paquetes: enviados = 4, recibidos = 4, perdidos = 0
    (0% perdidos),
Tiempos aproximados de ida y vuelta en milisegundos:
    Mínimo = 0ms, Máximo = 1ms, Media = 0ms

C:\Users\Administrador>ping diego.local

Haciendo ping a diego.local [193.127.64.1] con 32 bytes de datos:
Respuesta desde 193.127.64.3: Host de destino inaccesible.
Respuesta desde 193.127.64.3: Host de destino inaccesible.
Respuesta desde 193.127.64.3: Host de destino inaccesible.
Respuesta desde 193.127.64.3: Host de destino inaccesible.

Estadísticas de ping para 193.127.64.1:
    Paquetes: enviados = 4, recibidos = 4, perdidos = 0
    (0% perdidos),

C:\Users\Administrador>ping diego.local

Haciendo ping a diego.local [193.127.64.1] con 32 bytes de datos:
Respuesta desde 193.127.64.3: Host de destino inaccesible.

Estadísticas de ping para 193.127.64.1:
    Paquetes: enviados = 1, recibidos = 1, perdidos = 0
    (0% perdidos),
Control-C
^C
C:\Users\Administrador>ping diego.local

Haciendo ping a diego.local [193.127.64.2] con 32 bytes de datos:
Respuesta desde 193.127.64.2: bytes=32 tiempo=1ms TTL=128
Respuesta desde 193.127.64.2: bytes=32 tiempo=1ms TTL=128
Respuesta desde 193.127.64.2: bytes=32 tiempo=1ms TTL=128
Respuesta desde 193.127.64.2: bytes=32 tiempo=1ms TTL=128

Estadísticas de ping para 193.127.64.2:
    Paquetes: enviados = 4, recibidos = 4, perdidos = 0
    (0% perdidos),
Tiempos aproximados de ida y vuelta en milisegundos:
    Mínimo = 1ms, Máximo = 1ms, Media = 1ms

C:\Users\Administrador>_
```

Escribe aquí para buscar.

14:26
15/01/2024